

Informasjon til ungdomsrådet 15.04.26

Ung kraft-fondet, Kvalitetsmelding for barnehage, skule og SFO 2026 og
Framtidas oppvekst

Ung kraft fond - tildeling vår 2026

Saksnummer: 017/2026 Antall dokumenter: 5



Kva er Ung kraft?

Eit fond = ein sparepott

Pengene skal brukast til å investere i noko ein kan få meir igjen for seinare

Ung kraft = ein investerer i dei unge kreftene, i framtida til Sauda





Korleis byrja Ung Kraft fondet?



- ✓ 2019 – 2020: Kåre Bjarte Bjelland frå Eramet Norway Sauda og kommunalsjef oppvekst i Sauda og Suldal snakka saman om korleis Sauda kan bli eit levedyktig samfunn også i framtida.
- ✓ Eramet Norway Sauda treng folk som vil bu i Sauda og jobbe på fabrikk.
- ✓ Sauda kommune tenkte: Korleis kan me gi barn og unge meir påverknad på si eiga læring?
- ✓ Slik kom idéen om Ung Kraft fondet for å støtte barns kreative idéar og prosjekt!



Basert på dette kom Ung Kraft fondet for å støtte barns kreative idéar og prosjekt!



💡 Kvifor Ung Kraft?

- Folk må ville bu i Sauda 🏠
- Då treng me ein spennande og god plass å vekse opp

🎓 Kva er viktig for barn og unge?

- Lære nye ting
- Tru på seg sjølv 💪
- Kjenne meistring
- Opplive at det ein lærer er nyttig

🚀 Kva er Ung Kraft?

- Eit fond som støttar ideane til barn og unge
- Du kan vere med å bestemme og påverke
- Dine idear kan bli til ekte prosjekt

🌱 Kvifor er dette bra?

- Fleire gode idear og oppfinningar
- Kanskje du startar din eigen jobb ein dag!
- Gjer Sauda til ein endå betre plass å bu



Ung Kraft-fondet



Kven kan søkje?



Alle barnehagar og grunnskular i
Sauda kommune



To søknadsfristar kvart barnehage-
og skuleår:

01.10

15.02

Kven tildeler
midlane?

Tidlegare Sauda
næringsutvikling KF

Deretter Utval for areal,
næring og kultur (ANK)

Nå: Ungdområdet

Prosess

Årleg: Kommunedirektøren* sender ut informasjon om søknadsfrist og krav til søknaden

Kommunedirektøren* vurderer søknadane opp mot kriterier for tildeling, og lagar ei sak med innstilling til ungdomsrådet

Ungdomsrådet kan vedta det som kommunedirektøren* foreslår som vedtak, eller dei kan gjere egne vurderingar

**I ein kommune har kommunedirektøren mange som jobbar for seg. I saka om Ung kraft er det næringsrådgjevar og kommunalsjef for oppvekst i Sauda kommune som representerer kommunedirektøren.*

Kriterier for tildeling	Søknaden innfrir i høg grad	Søknaden innfrir i nokon grad	Søknaden innfrir i liten/ingen grad
<p>Tilsette i barnehagane og skulane våre kan, med sterk involvering av barn og unge, søkja om midlar frå fondet.</p>			
<p>Målet er å inspirera barn og unge i barnehagar og skular til å ta fram dei skapande og kreative evner, for å bidra til trivsel og læring for eit levedyktig samfunn .</p>			
<p>Samarbeidet skal inspirera til nytenking og entreprenørskap for alle involverte partar og øvrig samfunn, slik at nye idear kan omsetjast til handling. (Frå læreplanen LK20).</p>			

Kriterier for tildeling	Søknaden innfrir i høg grad	Søknaden innfrir i nokon grad	Søknaden innfrir i liten/ingen grad
<p>Særleg skal det leggjast vekt på at samarbeidet bidreg til ei meir berekraftig utvikling, ved at det fremjar verdjar, haldningar og praksis for meir berekraftige samfunn . (Frå Rammeplan for barnehagen)</p>			
<p>Vidare skal samarbeidet inspirera barn og unge til å vera nysgjerrige, til å oppdaga og skapa . (Frå læreplanen LK20).</p>			

Kriterier for tildeling	Søknaden innfrir i høg grad	Søknaden innfrir i nokon grad	Søknaden innfrir i liten/ingen grad
Barn og unge skal via samarbeidet erfara demokrati i praksis, ved at dei blir lytta til, har reell innflytelse og kan påverke det som gjeld dei.			
Dei skal erfare at deira stemme blir høyrte, og at det hjelper dei til å ta eigne medvitne val for her- og nå, og for framtida. (Frå læreplanen LK20.)			
Tiltaket skal vere eit lågterskel-tiltak.			
Ung Kraft fondet gir ikkje -stønad til bemanning, og/eller andre tiltak som er rekna som del av den ordinære drifta.			

Døme på tiltak Ung kraft-fondet støttar:

- Lokalt utvikla særskilte tiltak, program, turnering, forsøk/utprøvingar m.m.
- Sauda Micro:Bit Challenge
- Tilskot til bruk av ulike programmer i Ungt entreprenørskap
- Bruk av Nysgjerrig-Per.
- Deltaking i First Lego League discover (4-6 år)
- Deltaking i First Lego League Explore (6-9 år)
- Deltaking i First Lego League Challenge (10-16 år)
- Deltaking i særskilte tiltak, program, turneringar, utvikla av andre aktørar.

Kriteriene er forpliktande!

Ein må kunne grunngje kvifor ein tildeler.

Ein kan ikkje lage eigne kriterier.

Søknadsrunde 2 – vår 2026

Søknad	Medverkad	Kreativitet	Nyskaping	Berekraft	Nysgjerrighet	Demokrati	Medvit	Lågterskel	Ikkje drift	Konkret prosjektliste
Alle barneskular – Micro Bit challenge										
Fløgstad skule, forskings-utstyr										
Leabøen kjøkkenhage										
Rustå Utandørs hinderløype										

Er de samd i vurderingane?

Desse ligg til grunn for kommunedirektøren sitt forslag

Informasjon på heimesidene til Sauda kommune



Sauda kommune

[Om Sauda](#) [Kontakt oss](#) [Min Side](#)

Søk

Meny

[Forside](#) > [Tjenester](#) > [Oppvekst](#) > [Barnehage](#) > [Ung kraft, overgangar, foreldresamarbeid, resultat, kvalitetsutvikling](#) > **Ung Kraft**

Om Ung Kraft-fondet

Søknad og søknadsprosess

Samarbeidspartar

Rapportering

Gjennomførte prosjekt og arbeid



KVALITETSMELDING
FOR BARNEHAGE,
GRUNNSKULE OG
SFO 2026



Sauda kommune



Kvalitetsmelding for barnehage, skule og SFO 2026

Klare styrkjer

1. Mange av dei som jobbar i barnehagen har god utdanning og kompetanse
2. «På papiret» følgjer vi loven når det gjeld kor mange lærarar og tilsette det skal vere i barnehage, skule og SFO.
3. Elevane lærer omtrent like mykje som snittet i resten av landet
4. Alle som går ut av ungdomsskulen startar på vidaregåande (mål for 2025)
5. Kommunen følgjer opp det som ikkje fungerer bra, og gjer tiltak – til dømes fleire tilsette i barnehage og fleire vaksne i SFO



Mykje bra – men me kan bli betre

1. Dei fleste på 7. og 10. trinn trivst og føler at lærarane støttar dei, men det er litt forskjell frå skule til skule.
2. Mobbing: Totalt sett er det mindre mobbing no enn før blant elevar på 8.-10. trinn, men det kan variere litt frå år til år.

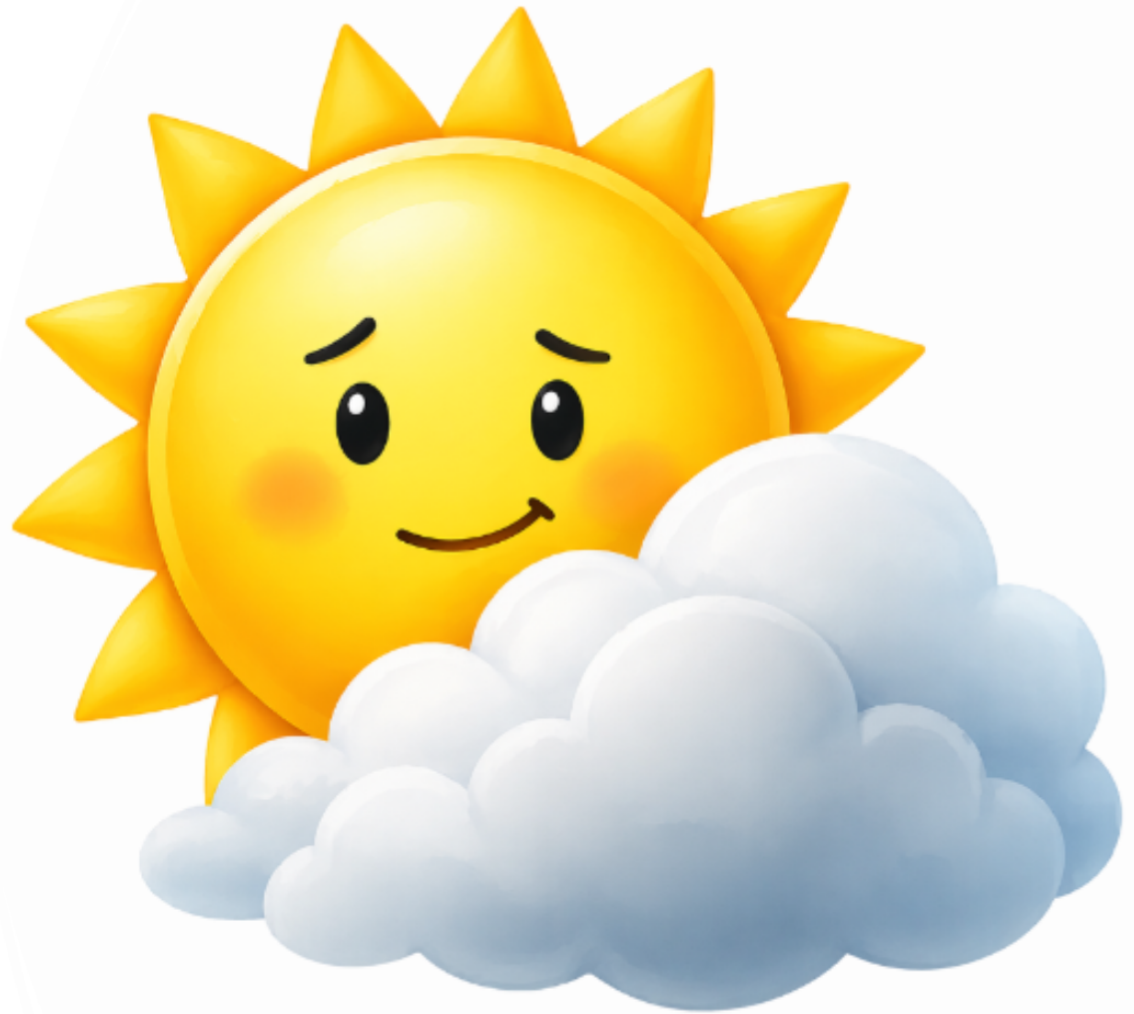

Ting vi må jobbe meir med

1. Det er ganske store forskjellar i resultat mellom skulane
2. 10.-klassingar er litt mindre motiverte enn snittet i fylket og landet
3. Litt færre fullfører vidaregåande i Sauda enn i resten av landet, og talet har gått ned dei siste åra (frå ca. 85 % til 80 %)



Dette må me ta på alvor!

1. Det blir litt færre barn i barnehagane.
2. Talet på elevar går ned (rundt 50 færre frå 2023 til 2026), mest på barneskulane
3. Fleire timar blir undervist av lærarar som ikkje har godkjent utdanning i faget
4. Det er veldig vanskeleg å få tak i vikarar når nokon er borte, både i barnehage, skule og SFO
5. Det er vanskeleg å få nok kvalifiserte folk som vil søke jobbe barnehage, skule og SFO – også fordi færre vel desse utdanningane



Framtidas oppvekst



Fase 2

Vurdering av 3 barnehager
i Sauda kommune:
Veslefrikk, Rustå, Leabøen

Prosjekt:
Sauda Oppvekstsektor

AFRY Architects

Prosjekt: D0227527
Dato, Rev. 3 - 03.03.26



BARNEHAGE:

- Alle som treng barnehageplass i Sauda skal få det
- Barnehagane skal oppgraderast og bli betre
- Ingen kommunal barnehage skal ha færre enn 30 barn over tid, så dei får eit godt fagmiljø
- Om det blir mykje færre barn, må kommunen vurdere endringar i kor mange barnehagar det skal vere
- Det skal lagast ein plan for oppgradering av barnehagane, og denne planen skal sei kva barnehagar skal oppgraderast, og eventuelt utvidast, om det blir barnehagar med færre enn 30 barn over tid.

Godkjent LOA (leke- og oppholdsareal)

	Gjeldende godkjenning	Godkjent areal Norconsult	Godkjent areal AFRY - uten oppgradering	Godkjent areal AFRY - med oppgradering
Type godkjenning	Arealgodkjenning	Arealgodkjenning	Areal- og funksjonsgodkjenning	Areal- og funksjonsgodkjenning
Rustå	264 kvm	208 kvm	167 kvm	150 kvm
Leabøen	285,4 kvm	192 kvm	155 kvm	140 kvm
Veslefrikk	542 kvm	420 kvm	428 kvm	380 kvm

Barnehageplassar

Barnehage		AFRY Godkjent LOA-areal, utan oppgradering (dagens barnehagar)	AFRY Godkjent LOA-areal, med oppgradering
	Antall maksgrense godkjente arealplasser i dag (Barn over 3 år)	Antall barnehageplasser i dag Ved 50 - 50 % aldersfordeling barn under/over 3 år	Antall barnehageplasser ved oppgradering Ved 50 - 50 % aldersfordeling barn under/over 3 år
Rustå	50 barn	36 barn	32 barn
Leabøen	48 barn	33 barn	30 barn
Veslefrikk	82 barn	92 barn (*Veslefrikk meiner det kun er plass til 82 - 85 barn, slik barnehagen er utforma.)	82 barn
Brakamoen	96 barn (Barnehagen sjølv seier dei har plass til 72 barn, 24 små og 48 stor = 68 ved 50-50)	68 plassar*	68 plassar*
Totalt	276 arealplassar	229 plassar (*219 plassar)	212 plassar

*Godkjent areal må målast opp på ny

Sauda treng 200 barnehageplassar, og vil ha 212 plassar om me pussar opp alle dei kommunale barnehagane.

To barnehagar (Rustå og Leabøen) har nesten ikkje plass til fleire enn 30 barn

Krav: Me skal ikkje ha barnehagar med færre enn 30 barn per barnehage, for å få eit godt fagmiljø.

Skal ein då pusse opp alle? 🤔

EIT VAL SOM ER LITT VANSKELEG

Ulike forslag

Alternativ: Pusse opp alle dei kommunale barnehagane

Alternativ: Veslefrikk og Rustå er med vidare, utviding av Rustå

Alternativ: Veslefrikk og Leabøen er med vidare, utviding av Leabøen

Alternativ: Kun ein kommunal barnehage blir utvida, Sauda kommune har ein kommunal og ein privat barnehage

Spørsmål om barnehage

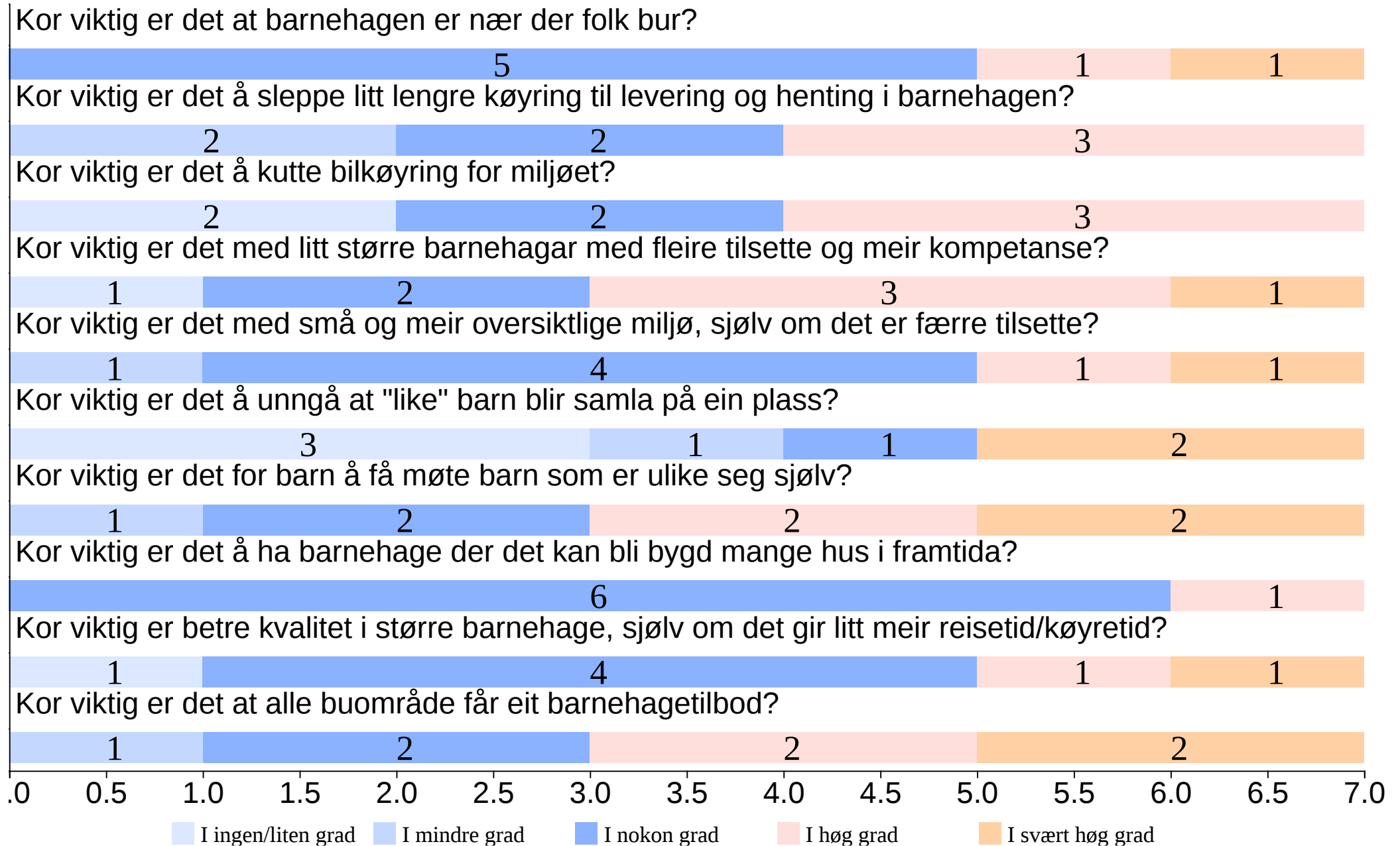

FRAMTIDAS BARNEHAGE

Kva barnehagar bør Sauda ha i framtida?

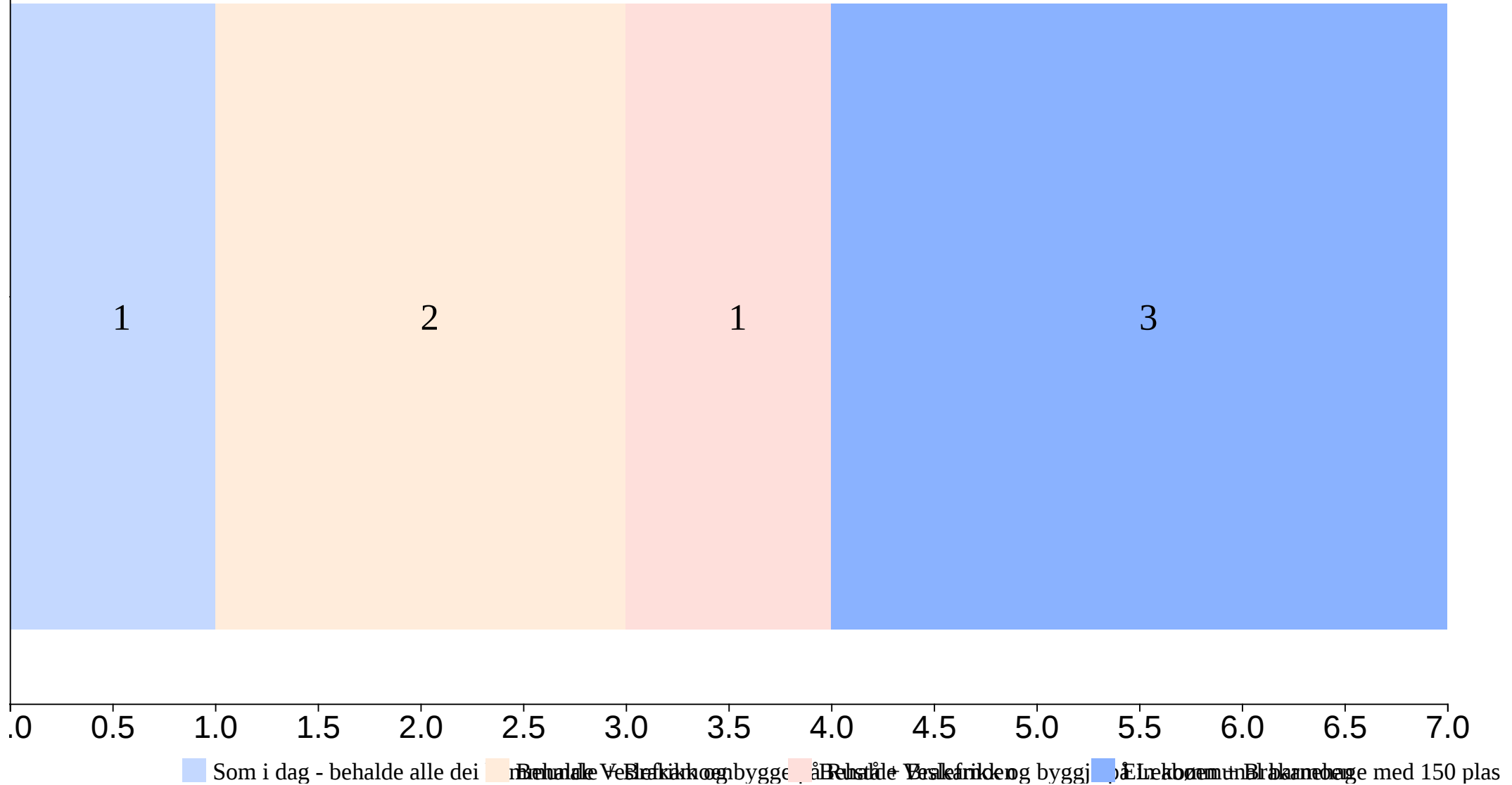

Fase 2



BARNESKULE:

- Kommunestyret vil starte eit forprosjekt for å sjå på ein felles barneskule i Sauda
- I prosjektet skal dei sjå på:
 - Kvar ein ny skule kan ligge, og ulike måtar å bygge han på
 - Kva det vil koste (billig, middels eller dyrt alternativ)
 - Kva ein kan bruke dei gamle skulebygga til vidare
 - Kva som må til for ein trygg skuleveg
 - Løysingar for idrettshall/fleirbrukshall saman med den nye skulen



Ca 58,5 millionar kroner

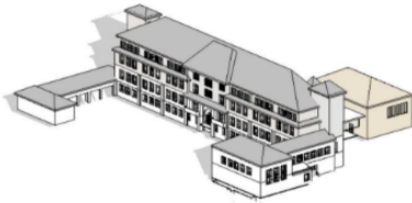

Fløgstad skule

Ca 49 millionar kroner

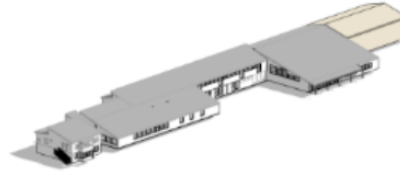

Risvoll skule

Ca 41 millionar kroner

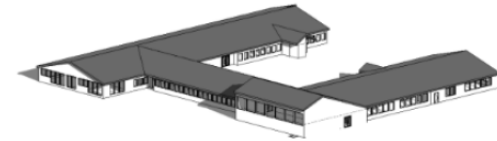

Austarheim skule

Ca 148,5 millionar kroner for oppgradering av alle barneskulane



148,5

?

Norconsult:
Kvalitet
Ressursutnyttelse
Kompetanse
Læringsmiljø
Utvikling





Suda oppvekst lokaliserings- og mulighetsstudie:
Lokaliseringsanalyse

Kor skal ein felles barneskule liggje?

Fløgstad skule

Foto: Trond Isaksen, Riksantikvaren



Foto: Saura kommune



Foto: Saura kommune



Veslefrikk

Austarheim skule

Aktuelle tomter



Tomt Austarheim skule

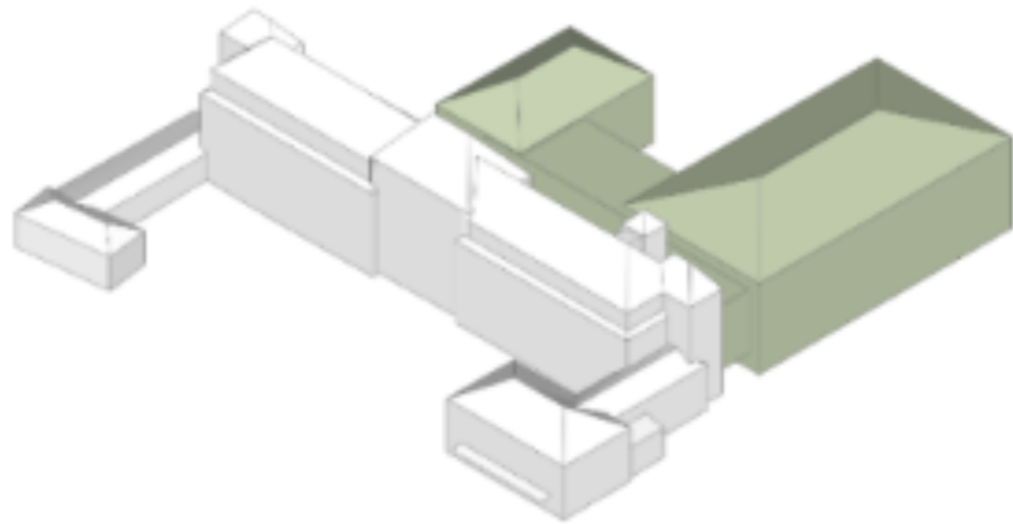

Tomt Fløgstad skule

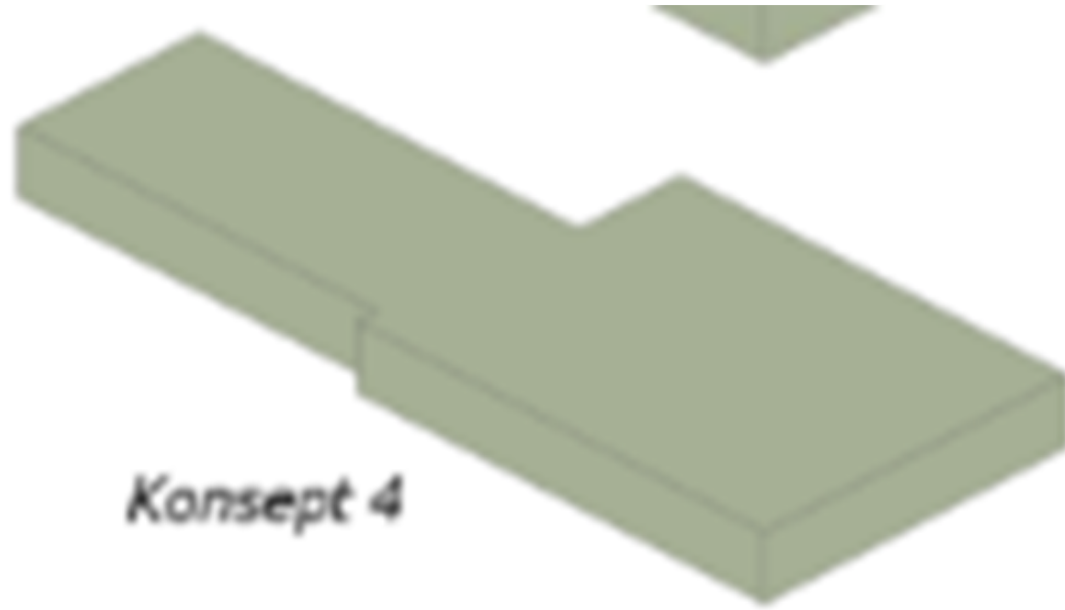

Konsept 4

Tomt Veslefrikk



Etterbruk av dei
bygg/anlegg
som ikkje blir
brukt

Framtidas
Sauda

```
graph TD; A[Framtidas Sauda] --- B[Framtidas oppvekst]; A --- C[Framtidas helse/velferd];
```

Framtidas
oppvekst

Framtidas
helse/velferd

Spørsmål om barneskule

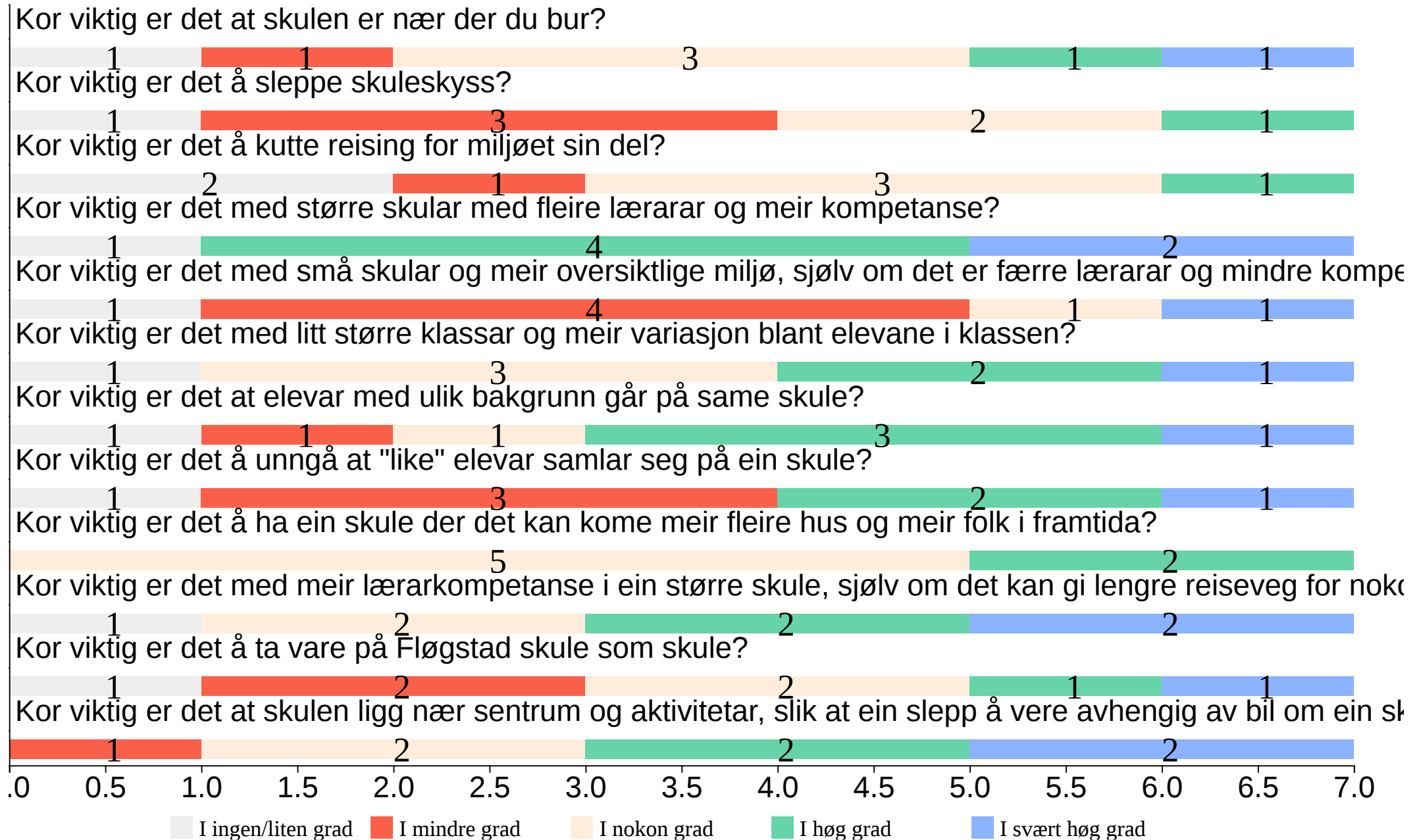

FRAMTIDAS BARNESKULE

Kva meiner du er det beste alternativet for barneskule?

